

行政権をもつ内閣

1 内閣の組織

- ① 内閣総理大臣内閣の長。首相ともいう
→ ② 国会議員の中から指名
- ③ 国务大臣各省庁の長
→ ④ 内閣総理大臣 が任命。過半数は国会議員でなければならない
- ⑤ 閣議内閣の方針を決定する会議。全会一致

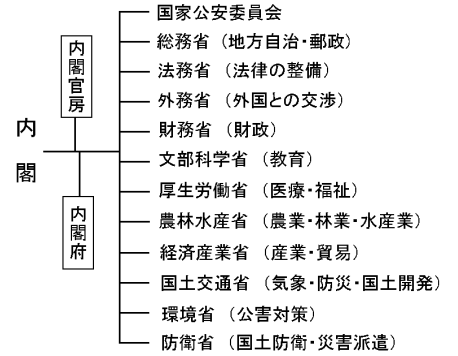

2 内閣の仕事

- ① 法律案や② 予算案の作成
- ③ 衆議院解散の決定
- ④ 政令の制定(内閣のだす決まり)
- 条約の締結や外交の処理
- 最高裁判所長官の指名・その他の裁判官の任命
- 天皇の国事行為に対して助言と承認をおこなう



3 議院内閣制.....内閣は国会の信任のもとに成立し、国会に対して連帯責任を負うしくみ

● 議院内閣制の図

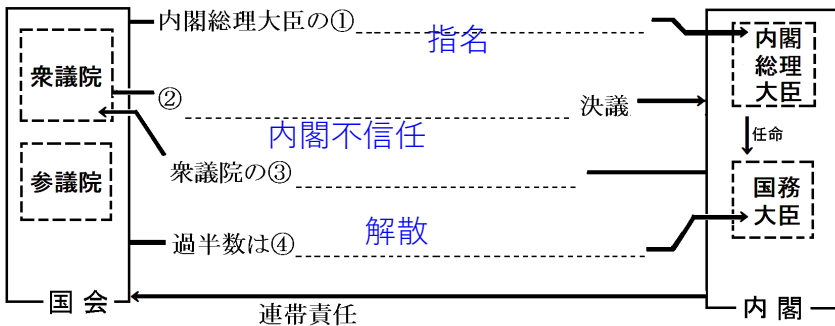

● 内閣不信任決議が可決されたら

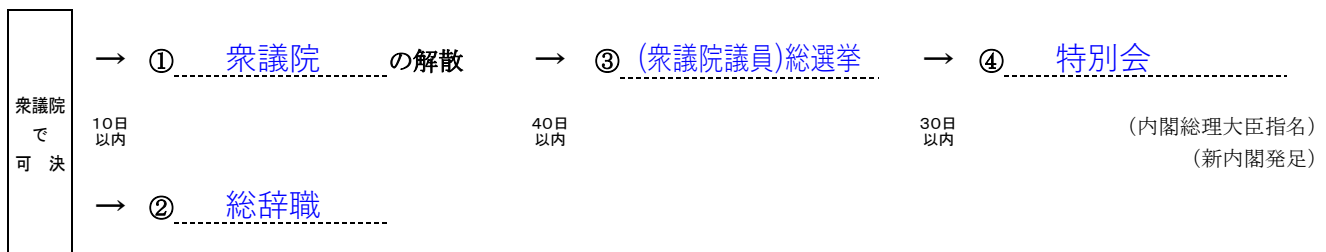

4 行政改革.....「行政権の肥大化」を反省。小さな政府へ

- 省庁再編.....1府12省庁に
- 独立行政法人化.....国の組織から切り離す
- 地方分権.....国の権限を地方に
- ① 規制緩和必要のない規制を減らす
- ② 天下り公務員の再就職。問題あり

●● 確認問題

A

- ① 内閣の長を_____という。 ① _____
- ② ①は_____の中から指名される。 ② _____
- ③ 首相が任命する各省庁の長を_____という。 ③ _____
- ④ ③の半数以上は_____でなければならない。 ④ _____
- ⑤ 内閣は行政の運営を決定するために_____を開く。 ⑤ _____
- ⑥ 内閣は法律案や_____案を作成し、国会に提出する。 ⑥ _____
- ⑦ 内閣が定めるきまりを_____という。 ⑦ _____
- ⑧ 内閣は国民に信を問うため、_____の解散の決定をおこなうことができる。 ⑧ _____
- ⑨ 内閣は外国と_____を締結し、国会に承認される。 ⑨ _____
- ⑩ 内閣は天皇の_____に助言と承認をおこなう。 ⑩ _____

B

- ① 内閣が国会に対して連帯責任を負うしきりを_____という。 ① _____
- ② 次の図は国会と内閣のつながりを示したものである。A～Eにあてはまるものを書きなさい。

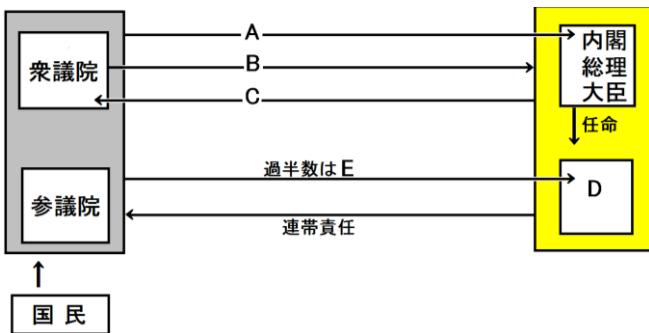

- ② A 内閣総理大臣の_____
- B _____ 決議
- C 衆議院の_____
- D _____
- E _____

- ③ 内閣の行政に信頼がおけなければ、衆議院は内閣に対し_____をおこなう。 ③ _____
- ④ このあと、内閣は10日以内に_____するか、衆議院を解散しなければならない。 ④ _____
- ⑤ 衆議院を解散したら、40日以内に_____をおこなう。 ⑤ _____
- ⑥ その後、30日以内に_____が開かれ内閣総理大臣の指名がおこなわれる。 ⑥ _____

C

- ① 行政権の肥大化やたてわり行政の反省から行政を見直す取り組みを_____という。 ① _____
- ② 必要のない規制を減らす動きを_____という。 ② _____
- ③ 公務員が民間の企業に好条件で再就職することを_____という。 ③ _____

解答 確認問題

A

- | | |
|----------------------------------------|-----------------|
| ① 内閣の長を_____という。 | ① <u>内閣総理大臣</u> |
| ② ①は_____の中から指名される。 | ② <u>国会議員</u> |
| ③ 首相が任命する各省庁の長を_____という。 | ③ <u>国务大臣</u> |
| ④ ③の半数以上は_____でなければならない。 | ④ <u>国会議員</u> |
| ⑤ 内閣は行政の運営を決定するために_____を開く。 | ⑤ <u>閣議</u> |
| ⑥ 内閣は法律案や_____案を作成し、国会に提出する。 | ⑥ <u>予算</u> |
| ⑦ 内閣が定めるきまりを_____という。 | ⑦ <u>政令</u> |
| ⑧ 内閣は国民に信を問うため、_____の解散の決定をおこなうことができる。 | ⑧ <u>衆議院</u> |
| ⑨ 内閣は外国と_____を締結し、国会に承認される。 | ⑨ <u>条約</u> |
| ⑩ 内閣は天皇の_____に助言と承認をおこなう。 | ⑩ <u>国事行為</u> |

B

- ① 内閣が国会に対して連帯責任を負うしくみを_____という。 ① 議院内閣制
- ② 次の図は国会と内閣のつながりを示したものである。A～Eにあてはまるものを書きなさい。

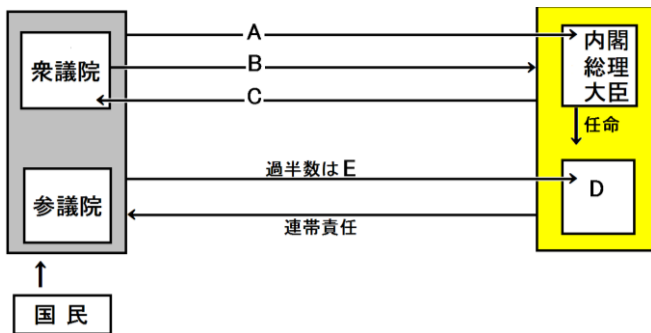

- ② A 内閣総理大臣の 指名
- B 内閣不信任 決議
- C 衆議院の 解散
- D 国务大臣
- E 国会議員

- | | |
|-------------------------------------------|------------------|
| ③ 内閣の行政に信頼がおけなければ、衆議院は内閣に対し_____をおこなう。 | ③ <u>内閣不信任決議</u> |
| ④ このあと、内閣は10日以内に_____するか、衆議院を解散しなければならない。 | ④ <u>総辞職</u> |
| ⑤ 衆議院を解散したら、40日以内に_____をおこなう。 | ⑤ <u>総選挙</u> |
| ⑥ その後、30日以内に_____が開かれ内閣総理大臣の指名がおこなわれる。 | ⑥ <u>特別会</u> |

C

- | | |
|-------------------------------------------|---------------|
| ① 行政権の肥大化やたてわり行政の反省から行政を見直す取り組みを_____という。 | ① <u>行政改革</u> |
| ② 必要のない規制を減らす動きを_____という。 | ② <u>規制緩和</u> |
| ③ 公務員が民間の企業に好条件で再就職することを_____という。 | ③ <u>天下り</u> |